

WCS PÚBL. - PLANTA AMPLIADA  
ESC 1/25

WCS PÚBL. - PLANTA PISO  
ESC 1/25

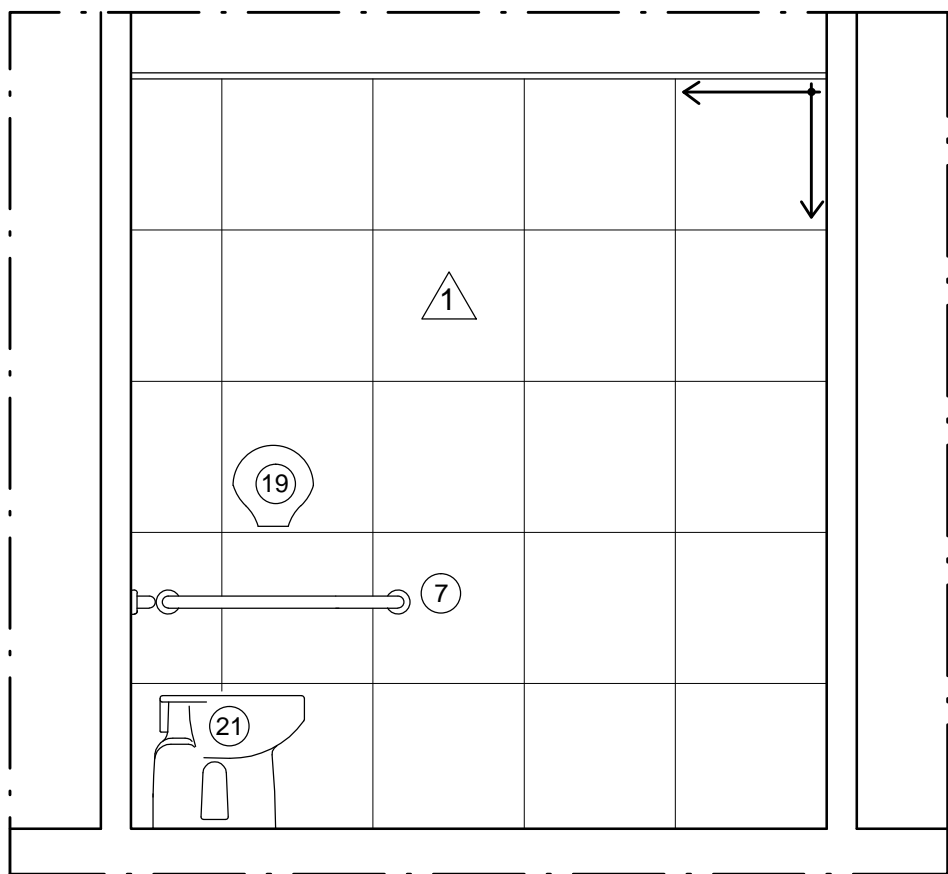

WC PÚBL. M. - VISTA 1  
ESC 1/25

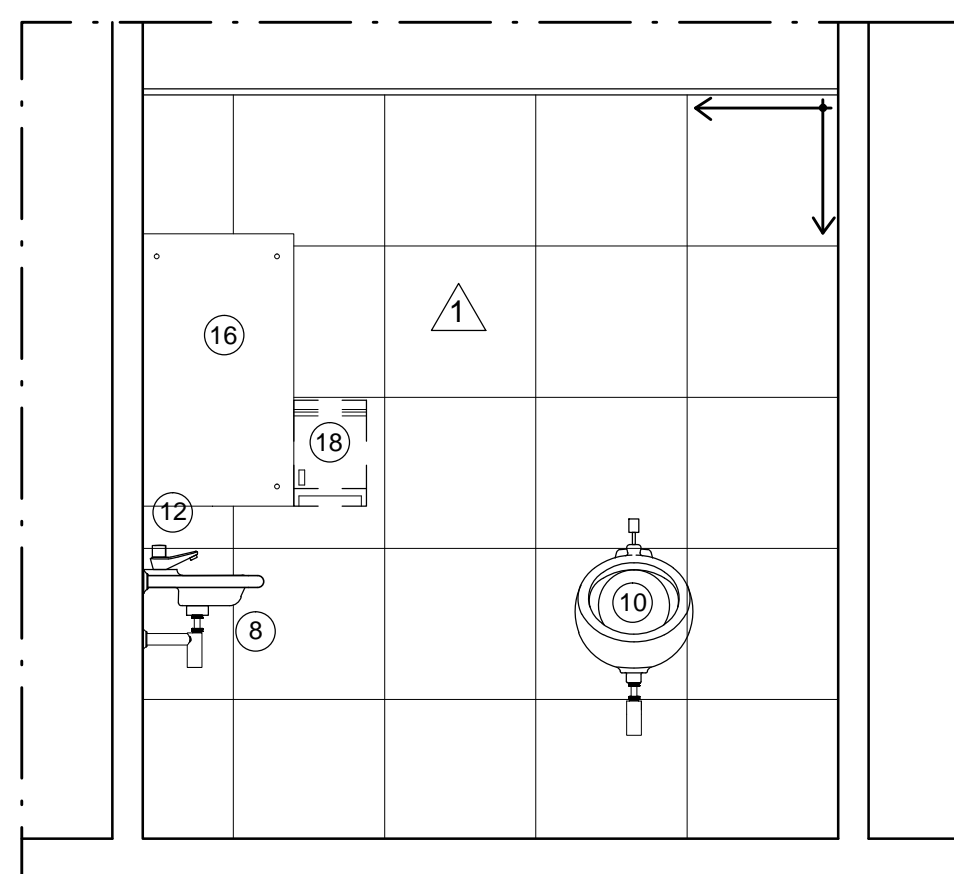

WC PÚBL. M. - VISTA 2  
ESC 1/25

(OBS: PARA O WC. PUB. FEMININO, A VISTA 1 É IDÊNTICA, DEVENDO SER ESPELHADA).

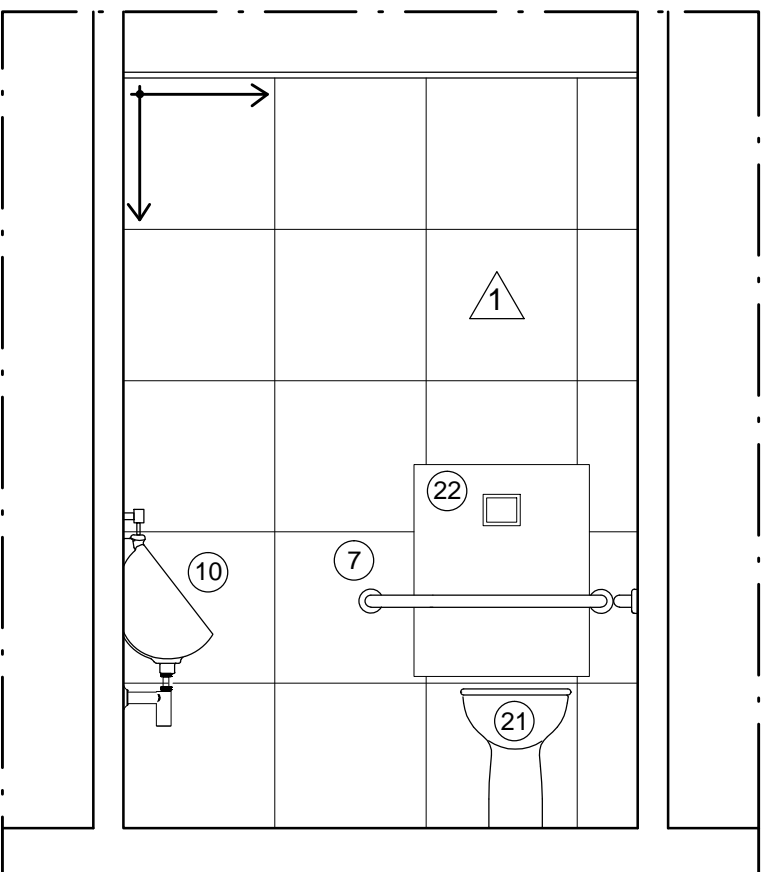

WC PÚBL. M. - VISTA 3  
ESC 1/25

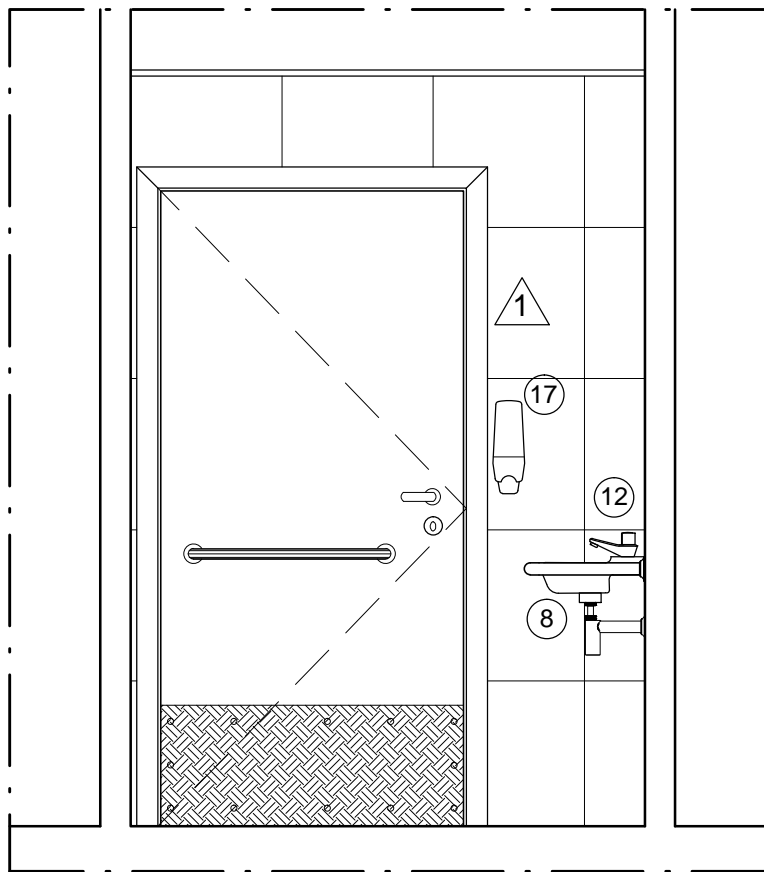

WC PÚBL. M. - VISTA 4  
ESC 1/25

(OBS: PARA O WC. PUB. FEMININO, A VISTA 4 É IDÊNTICA, DEVENDO SER ESPELHADA).

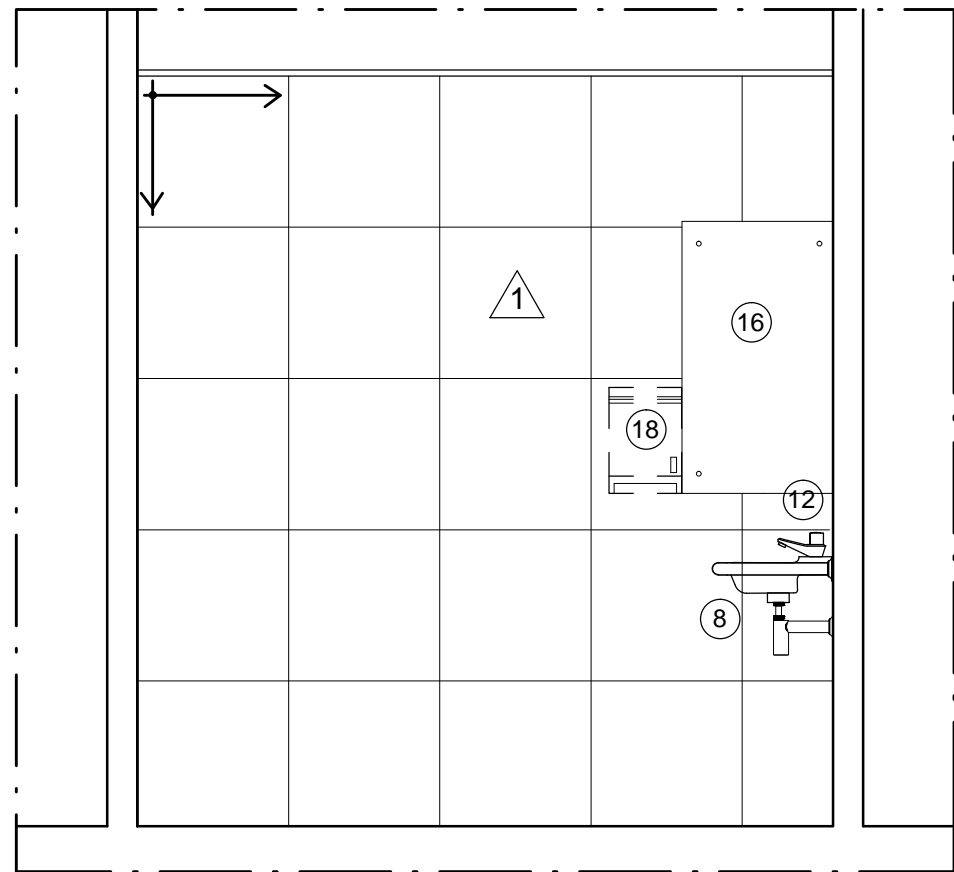

WC PÚBL. F. - VISTA 2  
ESC 1/25

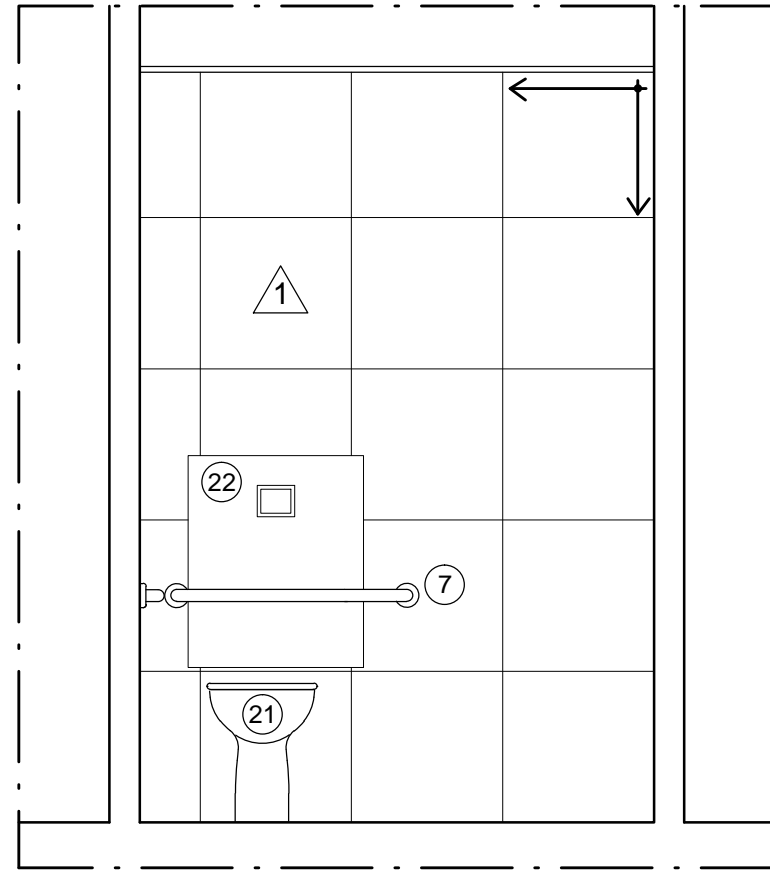

WC PÚBL. F. - VISTA 3  
ESC 1/25

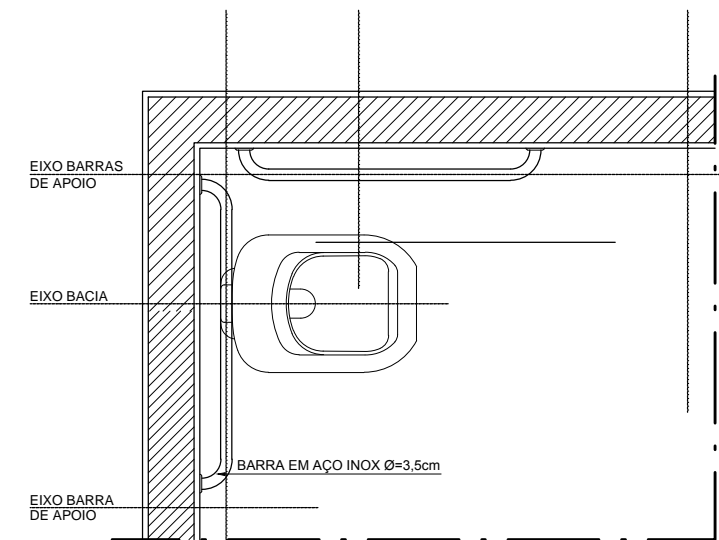

DETALHE  
CX DE DESCARGA - WC PÚBLICO  
ESC 1/20

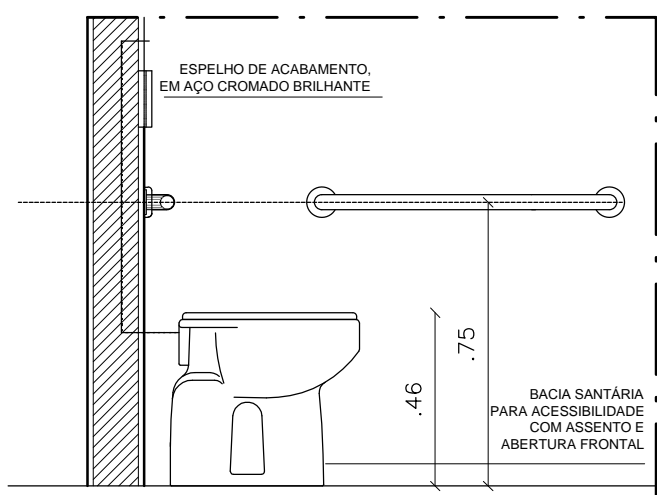

DETALHE  
CX DE DESCARGA - WC PÚBLICO  
ESC 1/20

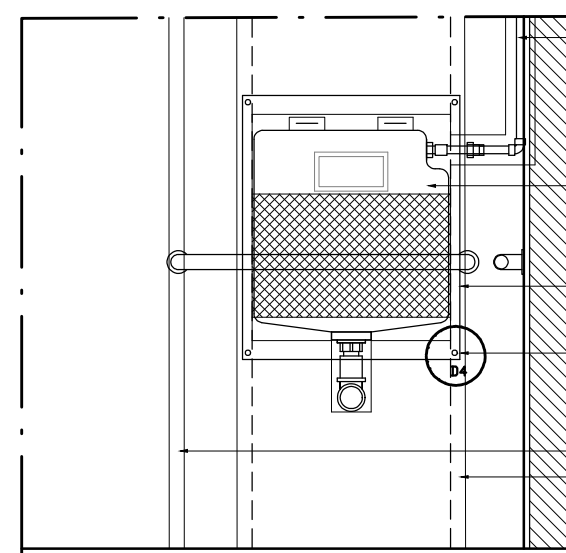

DETALHE  
CX DE DESCARGA - WC PÚBLICO  
ESC 1/20

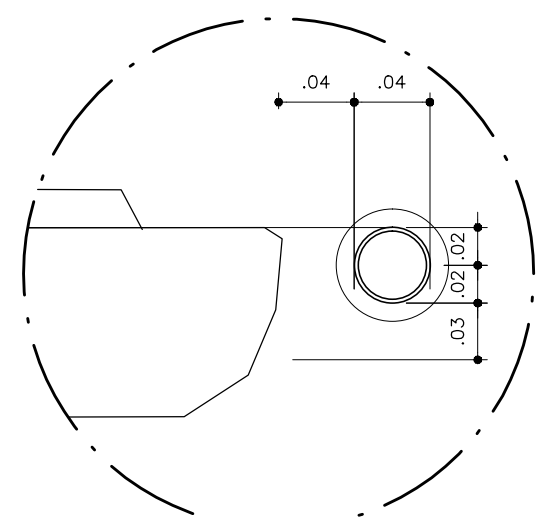

D4 - LAVATÓRIO - PNE  
ESC 1/4

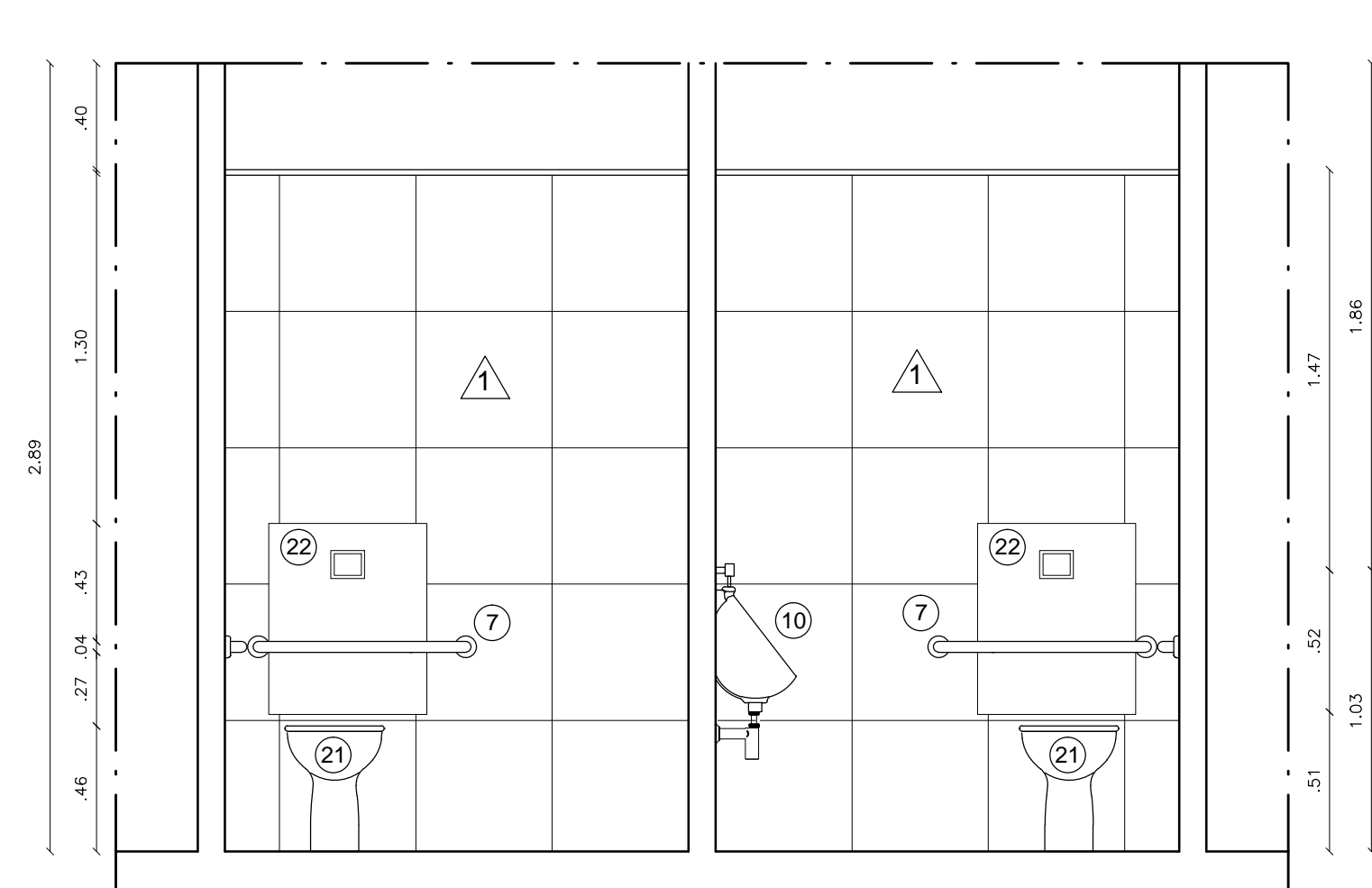

WC PÚBL. - CORTE AA  
ESC 1/25

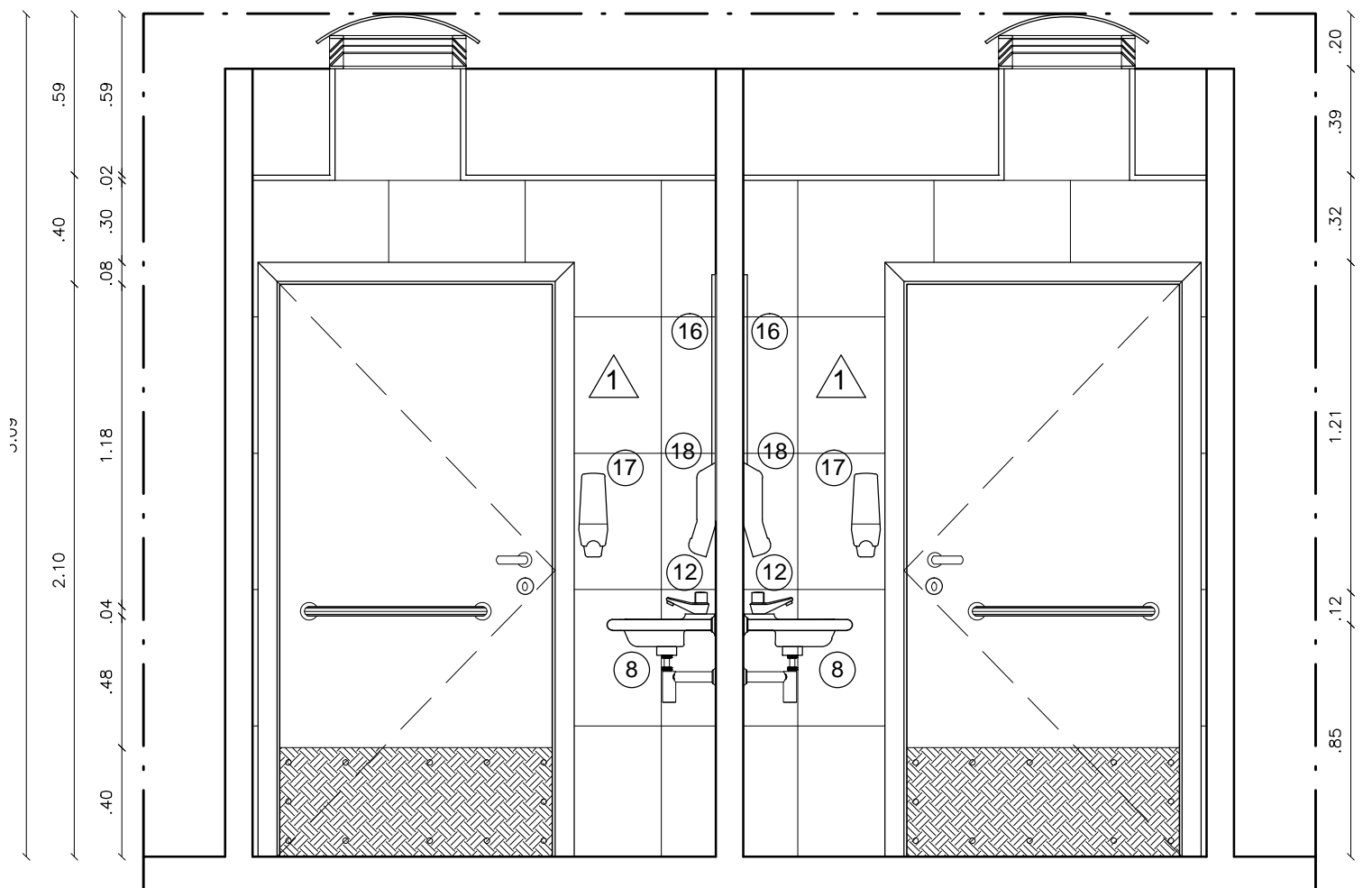

WC PÚBL. - CORTE BB  
ESC 1/25

LEGENDA ESPECIFICAÇÃO MATERIAIS DE REVESTIMENTO	
PAREDES	
1	Porcelanato 50X50 ALASKA WHITE, CECRISA; PORCELANATO 50X50 BIANCO WHITE PLUS, ACABAMENTO MATE, CECRISA, ELUANE, PORTOBELLO ou similar.
PISOS	
2	Porcelanato 50X50 ALASKA WHITE, CECRISA; PORCELANATO 50X50 BIANCO WHITE PLUS, ACABAMENTO MATE, CECRISA, ELUANE, PORTOBELLO ou similar.
3	Soleira em granito cinza andorinha
GRANITOS	
4	Bancada em granito cinza andorinha - espessura de 20mm, dimensão 120x60 cm.
5	Rodopia em granito cinza andorinha - espessura 20mm.
6	Saia em granito cinza andorinha - acabamento reto - espessura 20mm.
APARELHOS E ACESSÓRIOS	
7	Barra de apoio p/deficientes em aço inox cromado esp. : 1 1/2", linha Conforto da DECA, DOCOL, FABRIMAR ou similar.
8	Lavatório de canto, cor Branca com válvula e sifão cromado, Ref L101, linha Izy da Deca ou equivalente técnico, CELITE, INCEPA ou similar.
9	Bacia Convencional - Linha VOGUE PLUS Conforto, Código P.51 com caixa acoplada e assento poliéster com tampa.
10	Mictório com sifão integrado, Ref M712 da Deca ou equivalente técnico, CELITE, INCEPA ou similar, com válvula para mictório acionamento automático DECAMATIC, Ref. 2570C da DECA ou equivalente técnico, CELITE, DOCOL, ROCCA.
11	Torneira de uso geral com bico para mangueira, linha STANDARD Código 1153.C39 da DECA, DOCOL, FABRIMAR ou similar.
12	Torneira para lavatório de mesa fechamento automático Decamatic Código 1170.da DECA, DOCOL, FABRIMAR ou similar.
13	Torneira de mesa, bica móvel, linha TARGA Código 1167.C40.CR da DECA, DOCOL, FABRIMAR ou similar.
14	Registro DECA, CROMADO, COM CANOPLA
15	Porta papel higiênico de sobrepor, acabamento cromado, Ref. DOCOL, FABRIMAR, DECA ou equivalente técnico.
16	Espelho de sobrepor prata retangular esp. = 4mm. Fixado por botões cromados e moldura jateada de 4cm. Dimensões variáveis conforme projeto.
17	Dispenser para sabonete líquido orfrel em plástico ABS na cor branca da SANTHER, MILCLEAN, Lalekia da DIXHIGIENE ou similar.
18	Porta-papel toalha, papelreira em plástico ABS para papel toalha interfolhado da SANTHER, MILCLEAN, Lalekia da DIXHIGIENE ou similar.
19	Dispenser para papel higiênico de rolo (papelreira de sobrepor) da SANTHER, MILCLEAN, Lalekia da DIXHIGIENE ou similar.
20	Cuba inox de embutir, 40x34x17 cm, acabamento alto brilho c/ válvula e sifão cromado, TRAMONTINA, FRANKE ou MEKAL.
21	Bacia Convencional - Linha VOGUE PLUS Conforto, Código P.51 e assento poliéster com tampa.
22	Caixa de descarga para embutimento em steel frame ou paredes de drywall, com capacidade para 6,8 litros, MONTANA (M9000 - Acessibilidade) ou equivalente técnico, instalada com tampa de visita em PVC (700X580 mm (HxL) e espelho modelo Montreal fosco.
OBS: As paredes das áreas molhadas serão em placas de gesso resistente à umidade (RU - Placa Verde).	

TRIBUNAL REGIONAL ELEITORAL DE PERNAMBUCO COORDENADORIA DE ENGENHARIA E ARQUITETURA		
RESPONSÁVEL TÉCNICO - EXECUÇÃO		
PROJETISTA - ERICH CELSO DE MACEDO LIMA		
PROPRIETÁRIO - ALDA ISABELA SARAIVA LANDIM LESSA - CPF: 698.022.204-00		
PROJETO EXECUTIVO		
ÍNDICES URBANÍSTICOS:	ATUALIZADO EM: AGOSTO/19	ESCALA: 1/25, 1/10
ÁREA TERRENO: 7.141,20 m² ÁREA CONSTRUÍDA: 150,00 m² ÁREA A SER AGENCIADA: 623,00 m² ÁREA SOLO NATURAL: 6.856,42 m² (95%) COEF. DE APROVEITAMENTO: 0,02 TAXA DE OCUPAÇÃO: 2%	ASSUNTO: <b>13/14 - DETALHES ÁREAS MOLHADAS</b>	
RESPONSÁVEL TÉCNICO:	FRANCHA Nº: <b>13/14</b>	
ARQT. ERICH CELSO DE MACEDO LIMA CAU nº A38332-5	REVISÃO Nº: 01	AJUSTES APÓS ANÁLISE DA PREFEITURA
EMISSIONAL INICIAL		
OBRA: TRIBUNAL REGIONAL ELEITORAL CENTRAL DE ATENDIMENTO AO ELEITOR DE CAMARAGIBE		
DESCRIÇÃO: Aprovação de Projeto da Central de Atendimento ao Eleitor de Camaragibe, situado na gleba H-1-A da propriedade denominada Engenho Camaragibe em Camaragibe.		
AUTOR DO PROJETO: ERICH CELSO DE MACEDO LIMA	OBS: CONFERIR COTAS NA OBRA	